建 设 工 程 规 划 设 计 方 案 公 示

依照《中华人民共和国城乡规划法》、《广东省城乡规划条例》等有关规定,现对相关事项公示如下：

申请人：　汕尾市佳景实业发展有限公司

建设项目：景骏·帝景湾

项目地址：汕尾市城区海滨大道西北侧

公示内容：总平面规划图（见附图）

附图为示意图，关于项目图纸等具体内容，可到我局咨询。申请人和利害关系人享有要求听证的权利，利害关系人如有异议，可在公示之日起10日内，依照有关规定向我局提出书面申述，逾期未提出的，视为放弃上述权利

联系电话：0660-3396606

汕尾市自然资源局
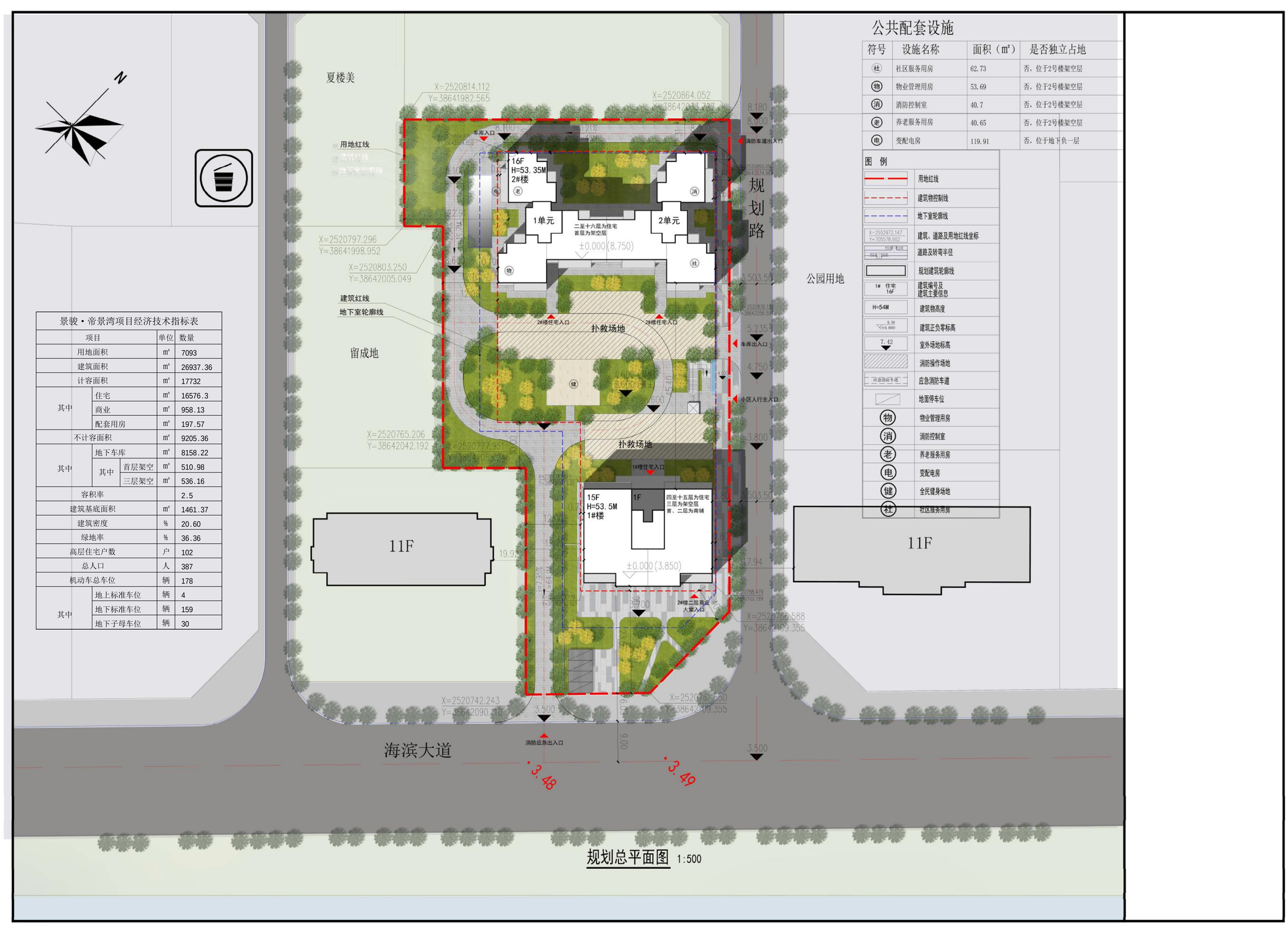
附图　　2023年3月14日