

由 Autodesk 教育版产品制作
 项目规划选址范围图(1/9)

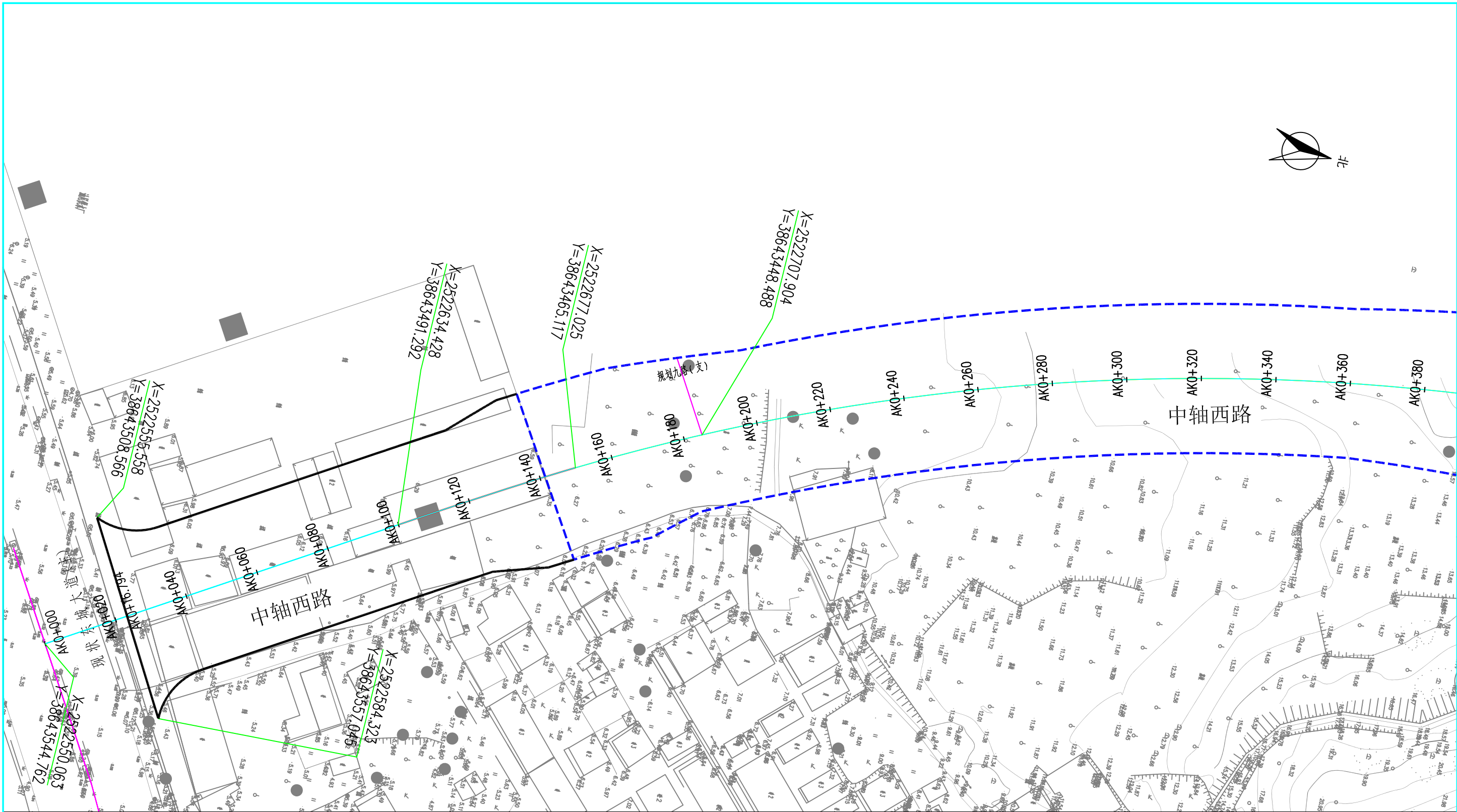

说明:

1. 本规划选址范围图根据建设方申报的资料绘制。
2. 本图尺寸均以米为单位，比例为1:1000。
3. 本图坐标采用国家2000坐标系，中央子午线114°，高程采用1985高程。
4. 拟用地面积约为10.5476公顷。
5. 概况：中轴西路(东城大道至外环快速路段)长约3250m，道路红线宽40米。

备注：本图采用2000国家大地坐标系；1985国家高程基准绘制。

| | |
|-----|---------|
| 图例: | |
| | 拟用地范围线 |
| | 道路规划范围线 |
| | 控制点坐标 |

| | | |
|-------|--------------------------|------------|
| 项目名称: | 汕尾市区中轴西路市政工程项目 | |
| 申请单位: | 汕尾市代建项目事务中心 | |
| 项目编号: | 2019-441502-48-01-040277 | 选-2021-005 |
| 核发机关: | 汕尾市自然资源局 | |
| 核发日期: | | |

项目规划选址范围图(2/9)

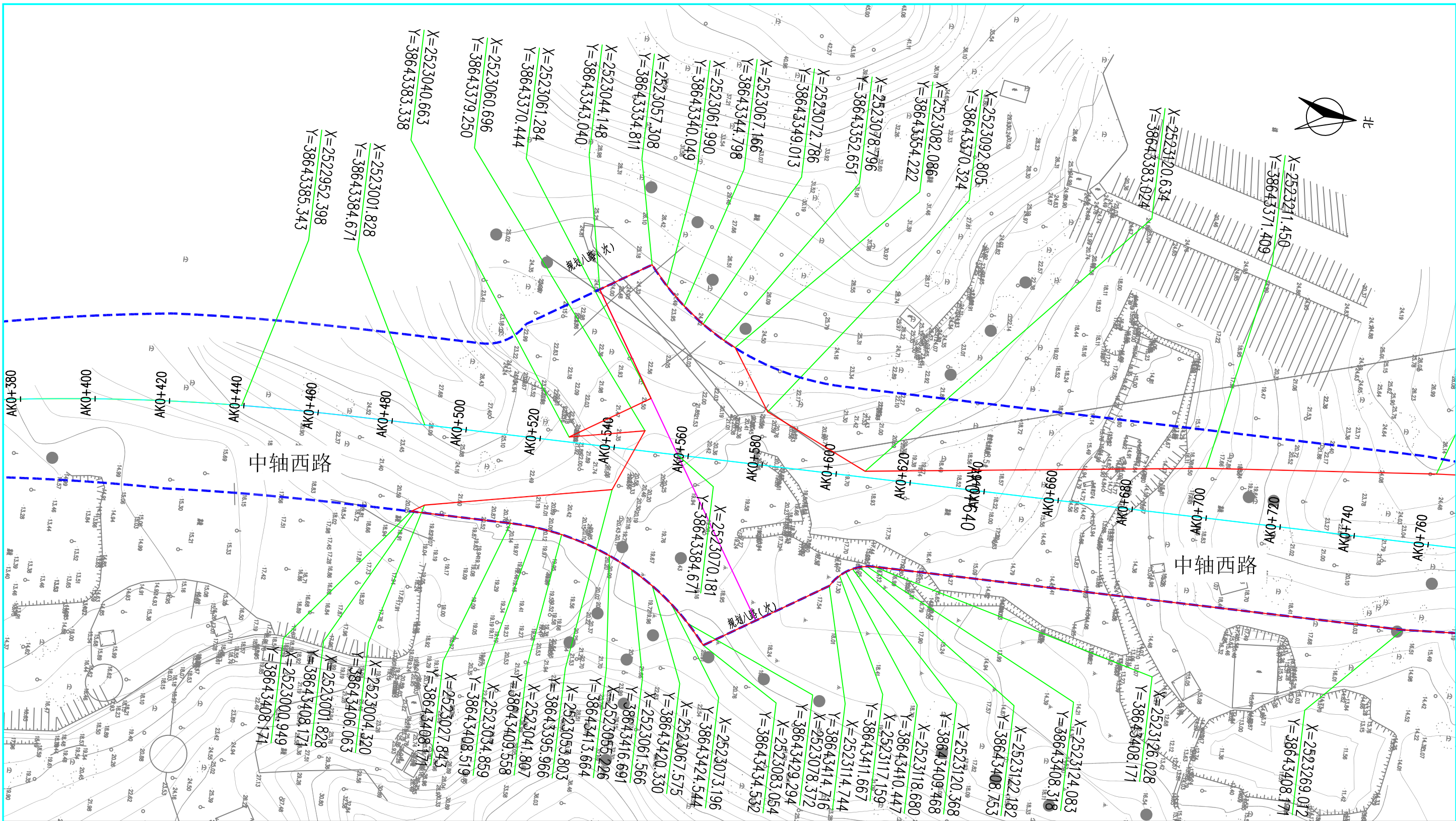

说明:

1. 本规划选址范围图根据建设方申报的资料绘制。
2. 本图尺寸均以米为单位，比例为1:1000。
3. 本图坐标采用国家2000坐标系，中央子午线114°，高程采用1985高程。
4. 拟用地面积约为10.5476公顷。
5. 概况：中轴西路(东城大道至外环快速路段)长约3250m，道路红线宽40米。

备注：本图采用2000国家大地坐标系；1985国家高程基准绘制。

| | |
|-----|---------|
| 图例: | |
| | 拟用地范围线 |
| | 道路规划范围线 |
| | 控制点坐标 |

| | | |
|-------|--------------------------|------------|
| 项目名称: | 汕尾市区中轴西路市政工程项目 | |
| 申请单位: | 汕尾市代建项目事务中心 | |
| 项目编号: | 2019-441502-48-01-040277 | 选-2021-005 |
| 核发机关: | 汕尾市自然资源局 | |
| 核发日期: | | |

由 Autodesk 教育版产品制作
 项目规划选址范围图(3/9)

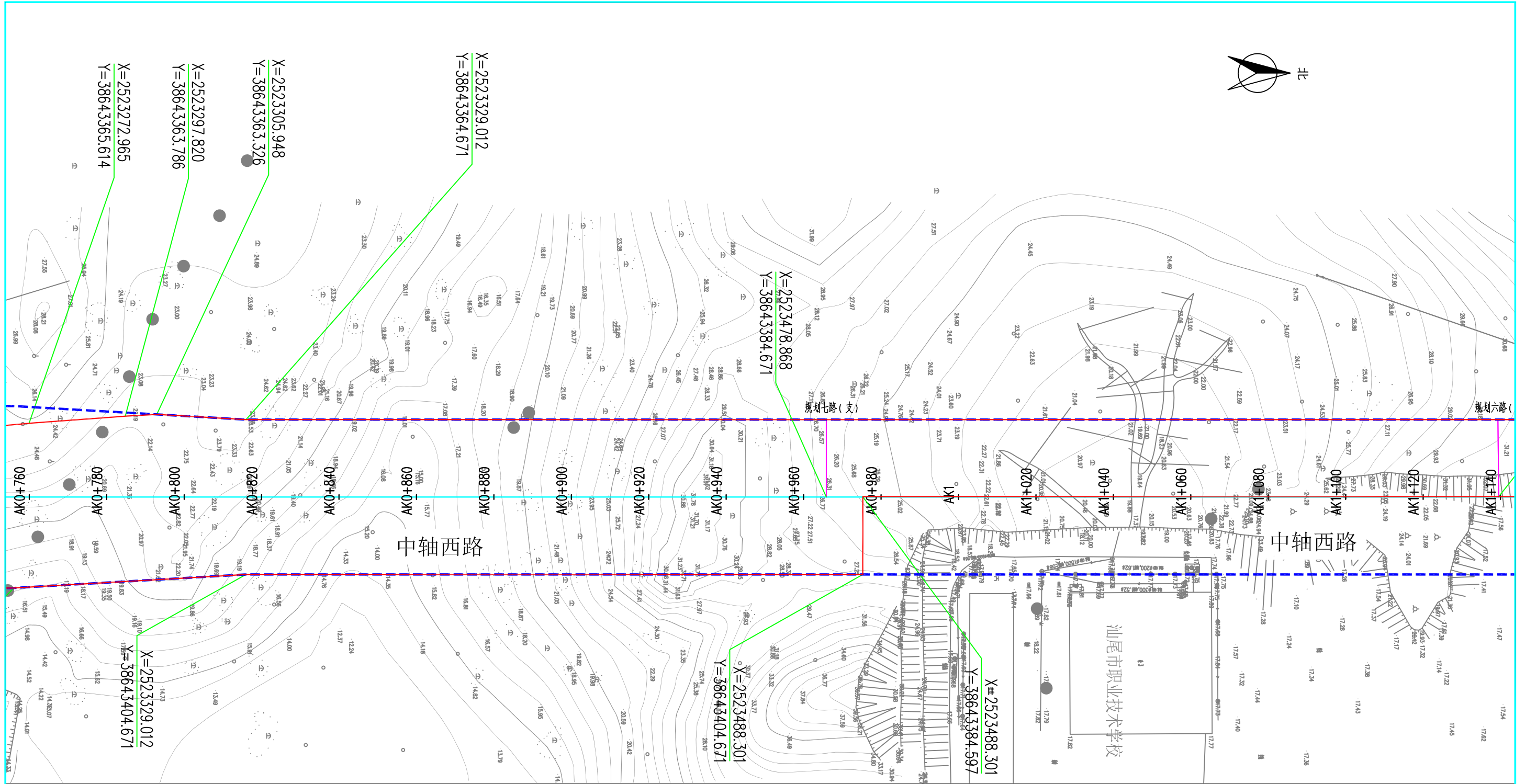

说明:

1. 本规划选址范围图根据建设方申报的资料绘制。
2. 本图尺寸均以米为单位，比例为1:1000。
3. 本图坐标采用国家2000坐标系，中央子午线114°，高程采用1985高程。
4. 拟用地面积约为10.5476公顷。
5. 概况：中轴西路(东城大道至外环快速路段)长约3250m，道路红线宽40米。

备注：本图采用2000国家大地坐标系；1985国家高程基准绘制。

| | |
|-----|---------|
| 图例: | |
| | 拟用地范围线 |
| | 道路规划范围线 |
| | 控制点坐标 |

| | | |
|-------|--------------------------|------------|
| 项目名称: | 汕尾市区中轴西路市政工程项目 | |
| 申请单位: | 汕尾市代建项目事务中心 | |
| 项目编号: | 2019-441502-48-01-040277 | 选-2021-005 |
| 核发机关: | 汕尾市自然资源局 | |
| 核发日期: | | |

由 Autodesk 教育版产品制作
 项目规划选址范围图(4/9)

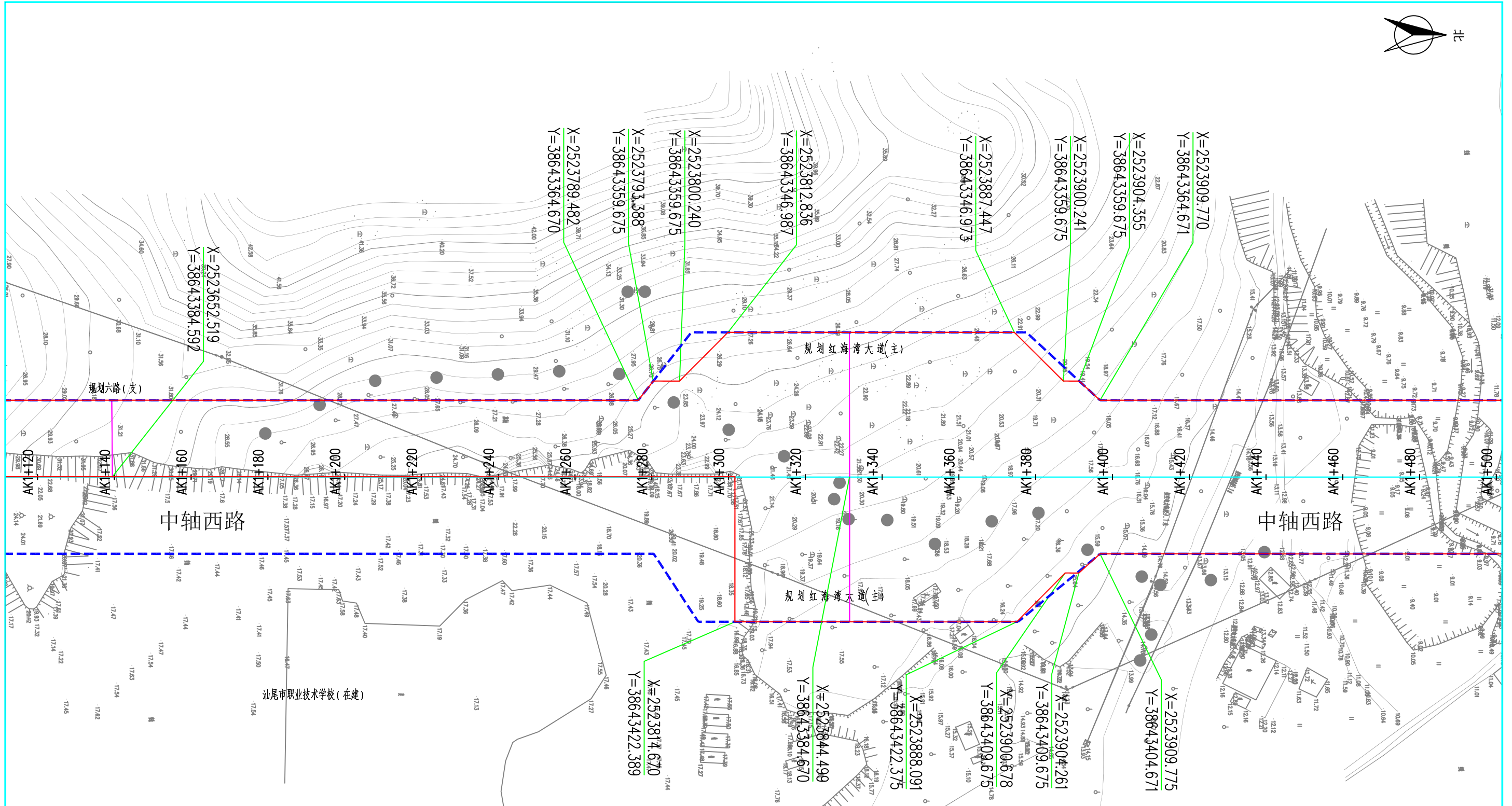

由 Autodesk 教育版产品制作

由 Autodesk 教育版产品制作

说明:

1. 本规划选址范围图根据建设方申报的资料绘制。
2. 本图尺寸均以米为单位，比例为1:1000。
3. 本图坐标采用国家2000坐标系，中央子午线114°，高程采用1985高程。
4. 拟用地面积约为10.5476公顷。
5. 概况：中轴西路(东城大道至外环快速路段)长约3250m，道路红线宽40米。

备注：本图采用2000国家大地坐标系；1985国家高程基准绘制。

| | |
|-----|---------|
| 图例: | |
| | 拟用地范围线 |
| | 道路规划范围线 |
| | 控制点坐标 |

| | | |
|-------|--------------------------|------------|
| 项目名称: | 汕尾市区中轴西路市政工程项目 | |
| 申请单位: | 汕尾市代建项目事务中心 | |
| 项目编号: | 2019-441502-48-01-040277 | 选-2021-005 |
| 核发机关: | 汕尾市自然资源局 | |
| 核发日期: | | |

由 Autodesk 教育版产品制作
 项目规划选址范围图(6/9)

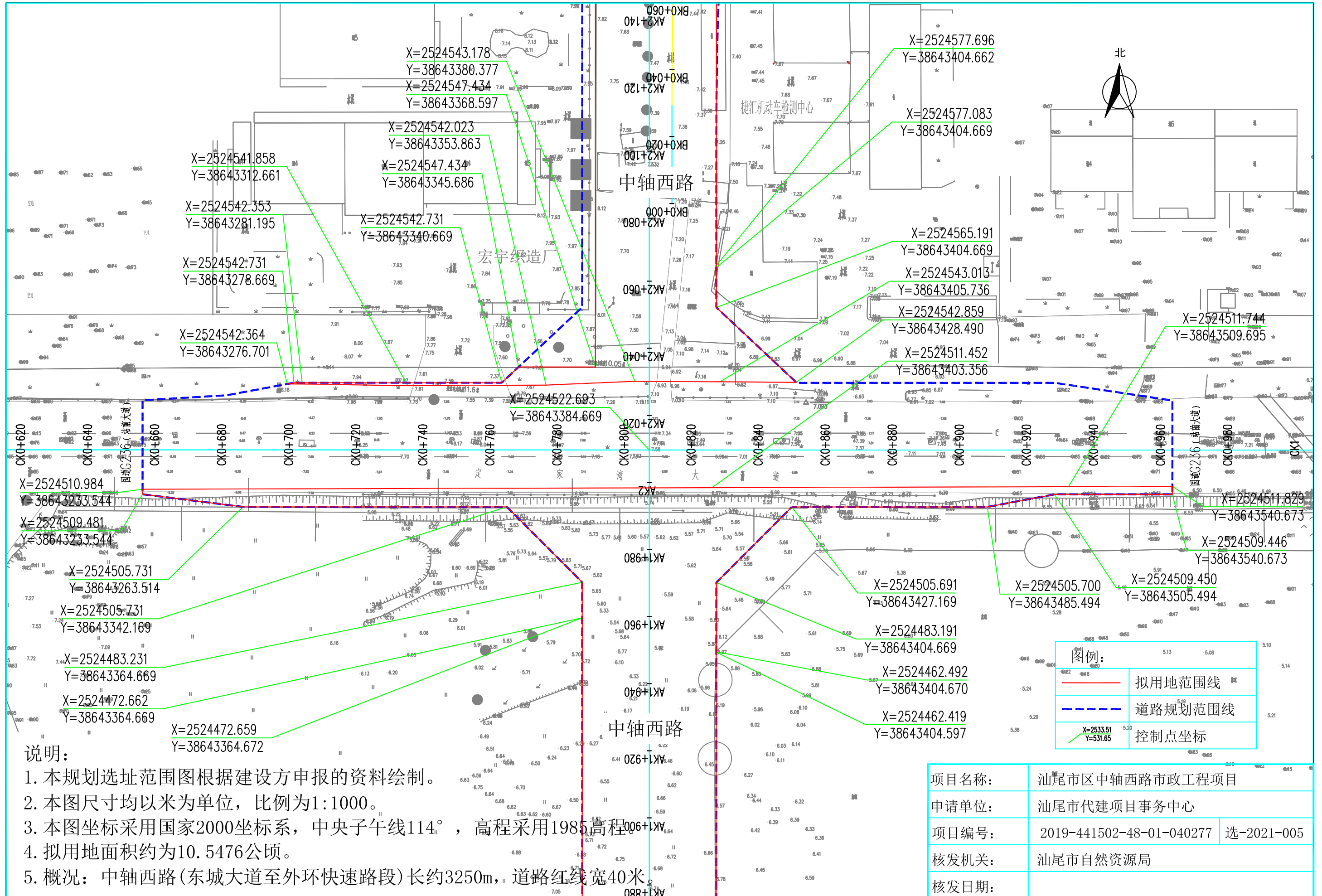

图例:

| | |
|---|---------|
| — | 拟用地范围线 |
| - - - | 道路规划范围线 |
| X=2533.51 Y=531.65 | 控制点坐标 |

- 说明:
1. 本规划选址范围图根据建设方申报的资料绘制。
 2. 本图尺寸均以米为单位，比例为1:1000。
 3. 本图坐标采用国家2000坐标系，中央子午线114°，高程采用1985高程。
 4. 拟用地面积约为10.5476公顷。
 5. 概况：中轴西路(东城大道至外环快速路段)长约3250m，道路红线宽40米。

| | | |
|-------|--------------------------|------------|
| 项目名称: | 汕尾市区中轴西路市政工程项目 | |
| 申请单位: | 汕尾市代建项目事务中心 | |
| 项目编号: | 2019-441502-48-01-040277 | 选-2021-005 |
| 核发机关: | 汕尾市自然资源局 | |
| 核发日期: | | |

备注：本图采用2000国家大地坐标系；1985国家高程基准绘制。

项目规划选址范围图(7/9)

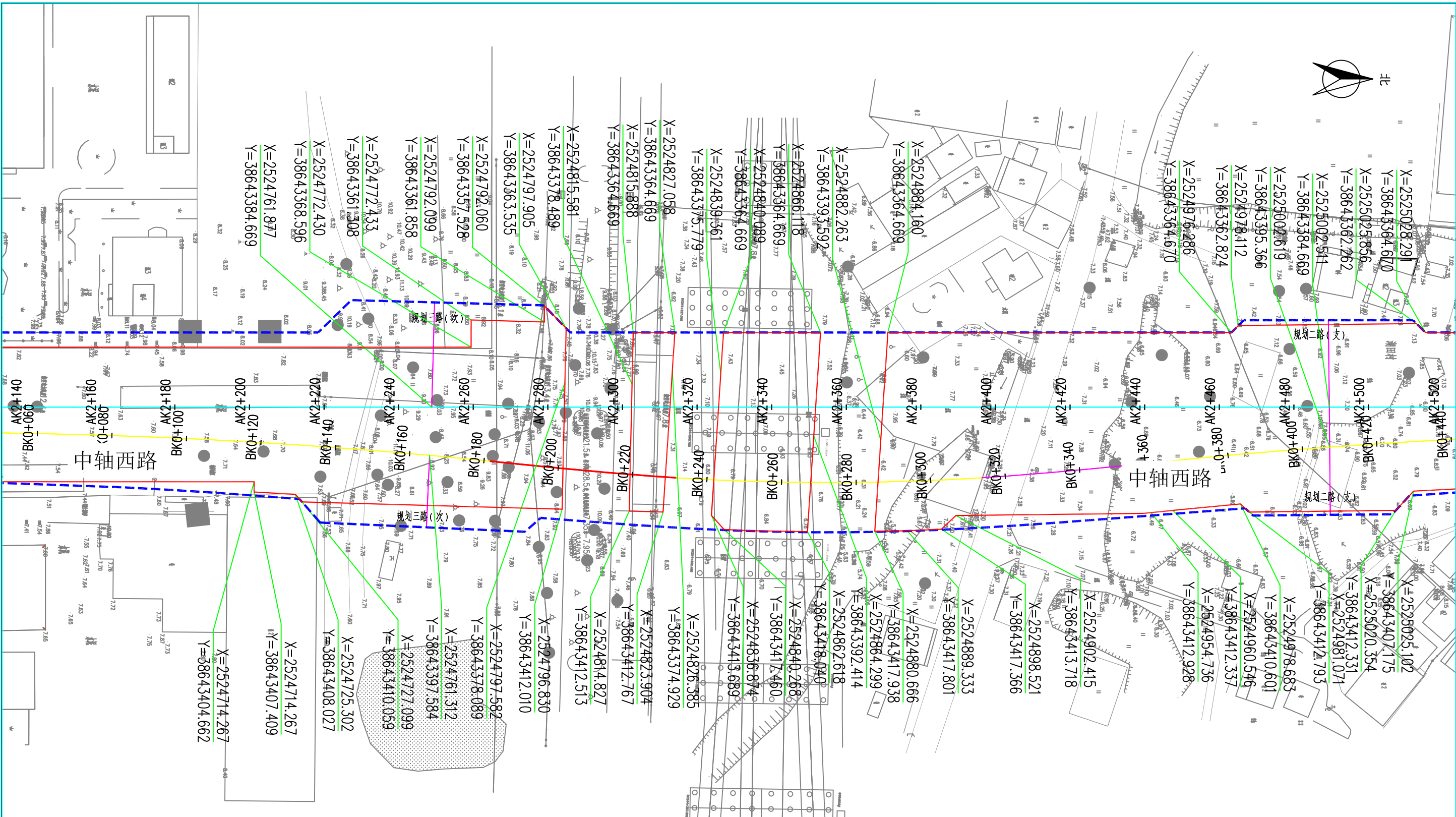

说明:

1. 本规划选址范围图根据建设方申报的资料绘制。
2. 本图尺寸均以米为单位，比例为1:1000。
3. 本图坐标采用国家2000坐标系，中央子午线114°，高程采用1985高程。
4. 拟用地面积约为10.5476公顷。
5. 概况：中轴西路(东城大道至外环快速路段)长约3250m，道路红线宽40米。

备注：本图采用2000国家大地坐标系；1985国家高程基准绘制。

| | |
|-----|---------|
| 图例: | |
| | 拟用地范围线 |
| | 道路规划范围线 |
| | 控制点坐标 |

| | | | |
|-------|--------------------------|------------|--|
| 项目名称: | 汕尾市区中轴西路市政工程项目 | | |
| 申请单位: | 汕尾市代建项目事务中心 | | |
| 项目编号: | 2019-441502-48-01-040277 | 选-2021-005 | |
| 核发机关: | 汕尾市自然资源局 | | |
| 核发日期: | | | |

由 Autodesk 教育版产品制作
 项目规划选址范围图(8/9)

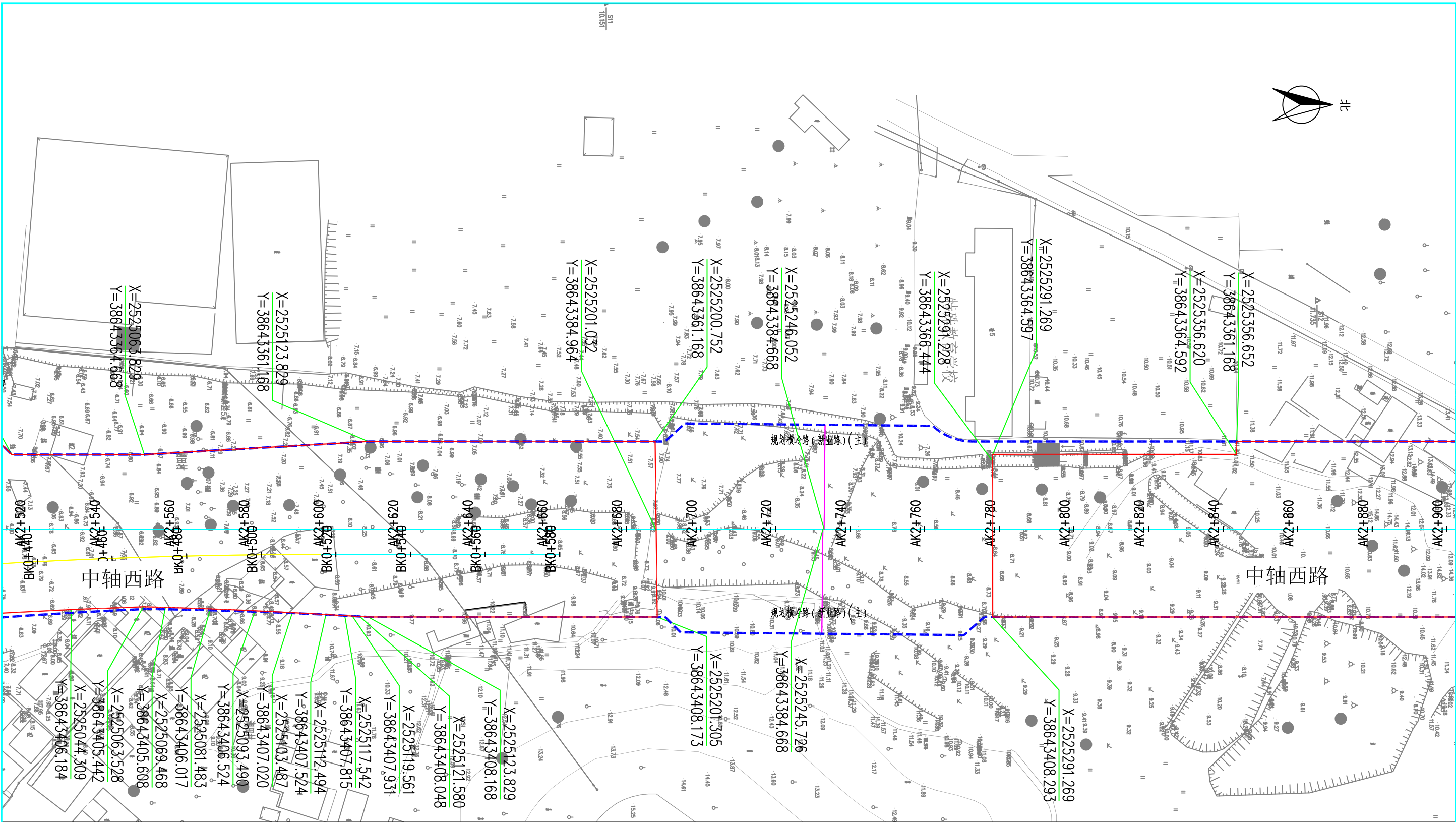

说明:

1. 本规划选址范围图根据建设方申报的资料绘制。
2. 本图尺寸均以米为单位，比例为1:1000。
3. 本图坐标采用国家2000坐标系，中央子午线114°，高程采用1985高程。
4. 拟用地面积约为10.5476公顷。
5. 概况：中轴西路(东城大道至外环快速路段)长约3250m，道路红线宽40米。

备注：本图采用2000国家大地坐标系；1985国家高程基准绘制。

| | |
|-----|---------|
| 图例: | |
| | 拟用地范围线 |
| | 道路规划范围线 |
| | 控制点坐标 |

| | | |
|-------|--------------------------|------------|
| 项目名称: | 汕尾市区中轴西路市政工程项目 | |
| 申请单位: | 汕尾市代建项目事务中心 | |
| 项目编号: | 2019-441502-48-01-040277 | 选-2021-005 |
| 核发机关: | 汕尾市自然资源局 | |
| 核发日期: | | |

由 Autodesk 教育版产品制作
 项目规划选址范围图(9/9)

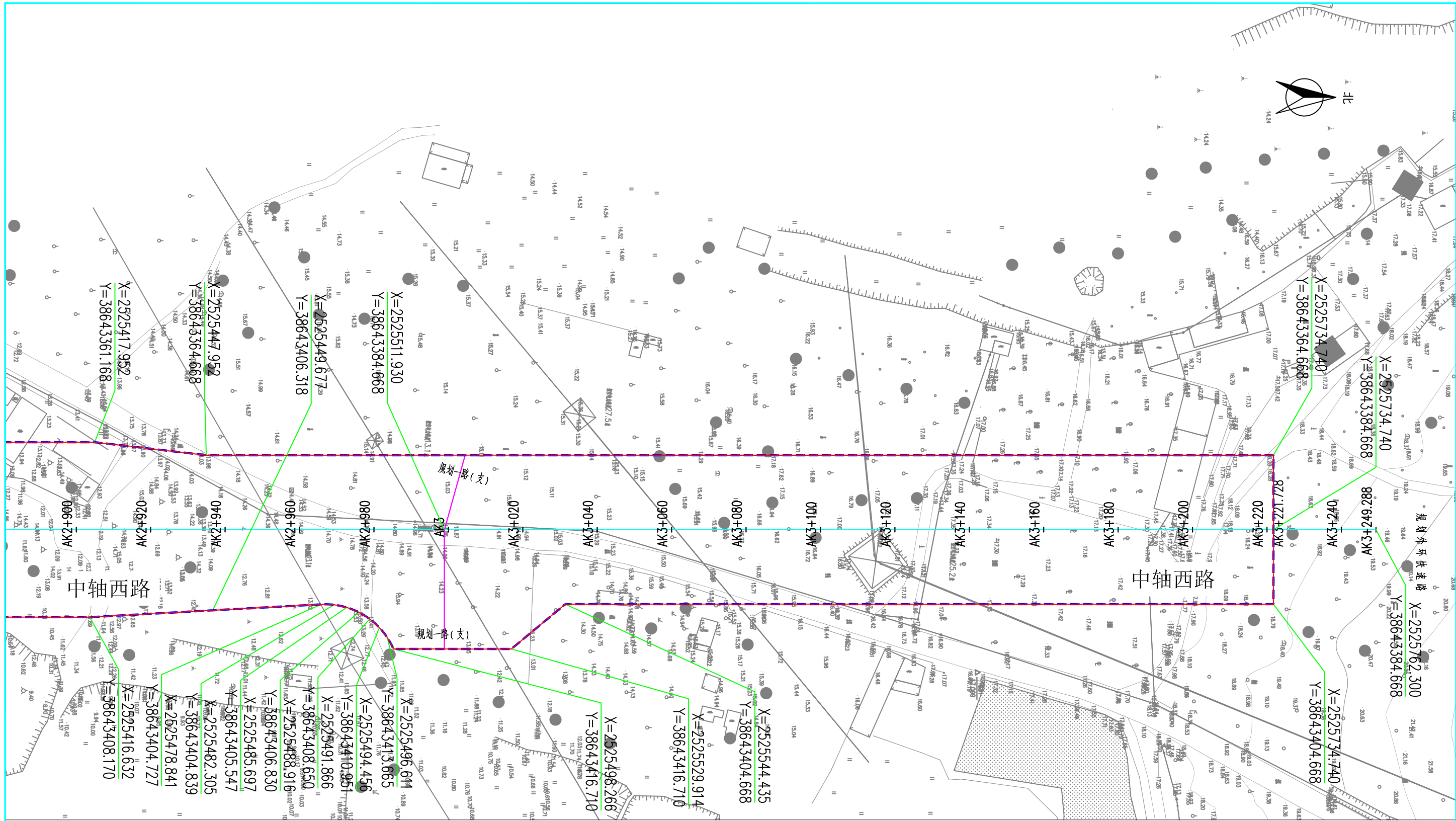

说明:

1. 本规划选址范围图根据建设方申报的资料绘制。
2. 本图尺寸均以米为单位, 比例为1:1000。
3. 本图坐标采用国家2000坐标系, 中央子午线114°, 高程采用1985高程。
4. 拟用地面积约为10.5476公顷。
5. 概况: 中轴西路(东城大道至外环快速路段)长约3250m, 道路红线宽40米。

备注: 本图采用2000国家大地坐标系; 1985国家高程基准绘制。

| | |
|-----|---------|
| 图例: | |
| | 拟用地范围线 |
| | 道路规划范围线 |
| | 控制点坐标 |

| | | |
|-------|--------------------------|------------|
| 项目名称: | 汕尾市区中轴西路市政工程项目 | |
| 申请单位: | 汕尾市代建项目事务中心 | |
| 项目编号: | 2019-441502-48-01-040277 | 选-2021-005 |
| 核发机关: | 汕尾市自然资源局 | |
| 核发日期: | | |